

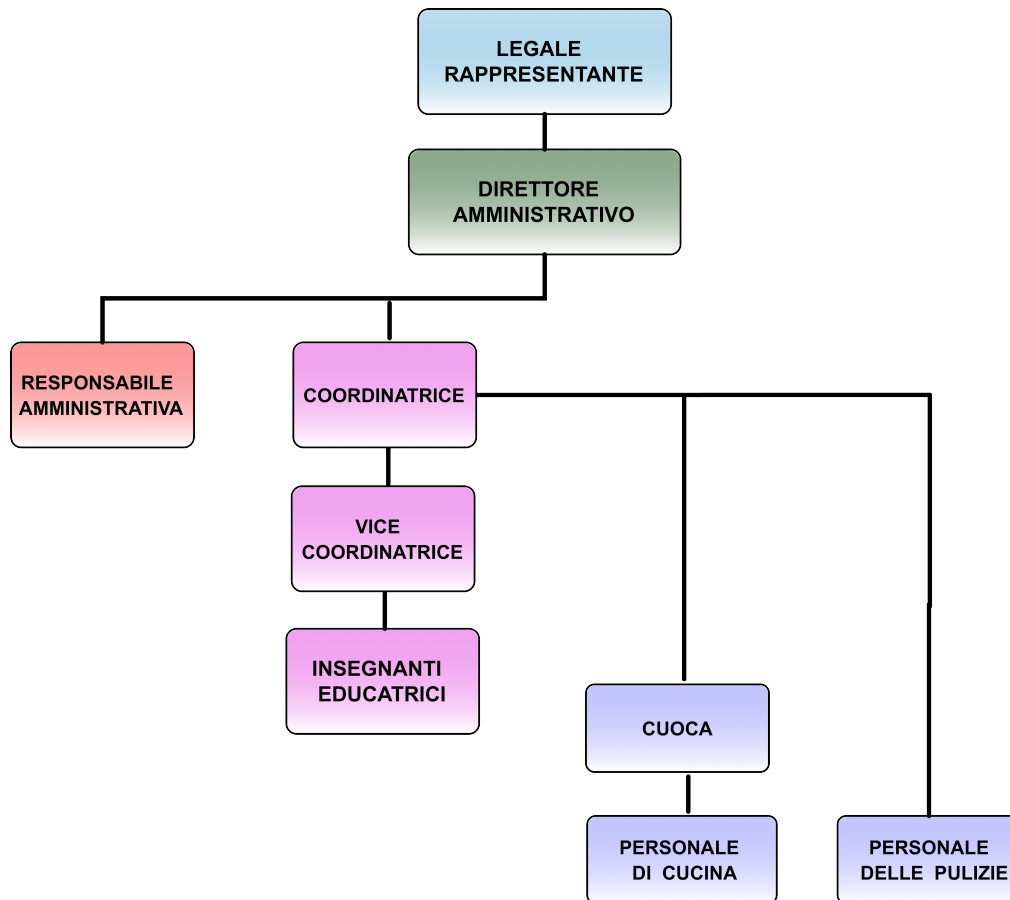

ADEMPIMENTI RELATIVI ALL'ART 5 DEL DL 73 DEL 2021

A) Organizzazione interna, con particolare riferimento all'organigramma



B) Informazioni relative ai titolari di incarichi di collaborazione o consulenza riferiti all'anno scolastico 2019/2020

Nell'anno scolastico sono stati posti in essere n.2 contratti di collaborazione/consulenza con specifico riferimento all'attività scolastica. Si specifica che, causa lockdown, la scuola è rimasta chiusa dal 24 febbraio al 30 giugno 2020.

| COLLABORATORI DIDATTICI | AMBITO DI COMPETENZA | COMPENSI EROGATI a.s. 19/20 |
|--------------------------|------------------------------|-----------------------------|
| Marisi Francesco | psicomotricista | 400 € |
| Dott. Nicola Scoccimarro | forestale e guida ambientale | 383,70 € |

I relativi curricula sono visionabili sul nostro sito, tranne che per quei collaboratori che non hanno autorizzato il trattamento dei loro dati per questa finalità.

C) Conto annuale del personale e delle relative spese sostenute, con particolare riferimento ai dati relativi alla dotazione organica e al personale effettivamente in servizio, e al relativo costo, nonché ai relativi tassi di assenza - dati relativi al personale in servizio con contratto non a tempo determinato

Costo annuale di tutto il personale della scuola dell'infanzia San Giovanni Bosco, comprensivo anche del personale relativo alla Sezione Primavera, tratto dai dati del Bilancio dell'anno solare 2020.

| COSTO DEL PERSONALE | ANNO DI RIFERIMENTO |
|---------------------|---------------------|
| 332.603,19 € | 2020 |

Dati relativi alla dotazione organica della scuola dell'infanzia San Giovanni Bosco, comprensivi della dotazione organica della Sezione Primavera, riferiti all'anno scolastico 2019/2020.

| PERSONALE | TEMPO INDETERMINATO | TEMPO DETERMINATO | DI CUI FEMMINE | TOTALE |
|--|---------------------|-------------------|----------------|--------|
| Personale docente | 8 | 2 | 10 | 10 |
| Educatori di nido | 3 | 0 | 3 | 3 |
| Personale ausiliario | 5 | 0 | 5 | 5 |
| Personale di segreteria e amministrativo | 1 | 0 | 1 | 1 |
| TOTALE | 17 | 2 | 19 | 19 |

Tassi di assenza per l'anno scolastico 2019/2020

| ORE LAVORABILI | ORE DI ASSENZA | PERCENTUALE |
|----------------|----------------|-------------|
| 15.011,09 | 1.400 | 9,3% |

Le ore lavorabili e di assenza e la relativa percentuale sono state calcolate dal 1 Settembre 2019 al 21 Febbraio 2020, poiché dal 24 Febbraio 2021 i servizi educativi e le scuole dell'infanzia hanno sospeso la frequenza, prima con provvedimenti regionali e poi nazionali a causa dell'emergenza sanitaria causata dalla pandemia da Sars-Covid 19.

Le ore lavorabili e le ore di assenza sono stati calcolati per tutto il personale scolastico, sia della scuola dell'infanzia, sia della sezione primavera.

Le ore di assenza sono riferibili a giornate di chiusura della scuola, maternità, congedo parentale, malattia, permessi di varia natura (retribuiti/non retribuiti/studio) di tutto il personale scolastico nel periodo di riferimento.

D) Bilancio consuntivo

Di seguito si pubblica il bilancio consuntivo riferito all'anno solare 2020.

| Ditta 409 | | | | | | Situazione contabile al 31/12/2020 | |
|--|----------------------------------|-------------------|-------------------|---------------|---------|------------------------------------|-------------------|
| SCUOLA MATERNA S.GIOVANNI BOSCO | | | | | | | |
| Codice fiscale 80001050402 Partita iva 00758850408 | | | | | | | |
| VIALE LUIGI RIDOLFI 27/A - 47122 - FORLI' (FC) | | | | | | | |
| Numero R.E.A | | | | | | | |
| Registro Imprese di n. 80001050402 | | | | | | | |
| Capitale Sociale - | | | | | | | |
| SITUAZIONE CONTABILE AL 31/12/2020 | | | | | | | |
| RIEPILOGO DEI RICAVI | | | | | | COSTI | RICAVI |
| Conto | Denominazione | periodo | progressivo | %inc. | %n.imp. | | |
| 27/0005 | RICAVI PER PRESTAZ. DI SERVIZI | 4.675,06 | 4.675,06 | 0,969 | | | 4.675,06 |
| 27/0010 | CORRISPET. PER PRESTAZ. DI SERV. | 219.991,80 | 219.991,80 | 45,585 | | | 219.991,80 |
| 27/0490 | ALTRI RICAVI DELLE PRESTAZIONI | 12,00 | 12,00 | 0,002 | | | 12,00 |
| 32/0390 | ALTRI RICAVI E PROVENTI VARI | 12.751,49 | 12.751,49 | 2,642 | | | 12.751,49 |
| 33/0005 | CONTR.C/ESERC.DA ENTI PUBBLICI | 239.379,57 | 239.379,57 | 49,603 | | | 239.379,57 |
| 33/0051 | ALTRI CONTR. COVID19 NON TASSATI | 4.088,00 | 4.088,00 | 0,847 | 100,00 | | |
| 34/0025 | CONTRIBUTI C/IMPIANTI | 1.000,00 | 1.000,00 | 0,207 | | | 1.000,00 |
| 88/0035 | INTER. ATTIVI SU DEPOSITI BANC. | 695,07 | 695,07 | 0,144 | | | 695,07 |
| TOTALI | | 482.592,99 | 482.592,99 | 99,999 | | | 478.504,99 |

| RIEPILOGO DEI COSTI | | | | | | |
|----------------------|----------------------------------|-------------------|-------------------|----------------|---------|-------------------|
| Conto | Denominazione | periodo | progressivo | %inc. | %n.det. | |
| 39/0005 | MATERIE DI CONSUMO C/ACQUISTI | 4.632,70 | 4.632,70 | 1,076 | | 4.632,70 |
| 40/0005 | MERCII C/ACQUISTI | 17.498,95 | 17.498,95 | 4,065 | | 17.498,95 |
| 41/0015 | MATERIALE DI PULIZIA | 809,38 | 809,38 | 0,188 | | 809,38 |
| 41/0017 | PRODOTTI SANIF.E DISP.PROT.INDIV | 2.491,49 | 2.491,49 | 0,579 | | 2.491,49 |
| 41/0025 | CANCELLERIA E MAT.DIDATTICO | 4.901,24 | 4.901,24 | 1,138 | | 4.901,24 |
| 41/0060 | ACQUISTI BENI COSTO UNIT.<516,46 | 1.349,57 | 1.349,57 | 0,313 | | 1.349,57 |
| 41/0490 | ALTRI ACQ.NON STRETT.CORR.AI RIC | 25,00 | 25,00 | 0,006 | | 25,00 |
| 42/0025 | ENERGIA ELETTRICA | 2.099,67 | 2.099,67 | 0,488 | | 2.099,67 |
| 42/0040 | GAS RISCALDAMENTO | 4.949,46 | 4.949,46 | 1,150 | | 4.949,46 |
| 42/0045 | ACQUA | 1.390,31 | 1.390,31 | 0,323 | | 1.390,31 |
| 42/0052 | CANONE DI MANUTENZIONE PERIODICA | 6.603,99 | 6.603,99 | 1,534 | | 6.603,99 |
| 42/0055 | MANUT.E RIPARAZ.BENI PROPRI | 987,34 | 987,34 | 0,229 | | 987,34 |
| 42/0125 | ASSICURAZIONI NON OBBLIGATORIE | 1.088,80 | 1.088,80 | 0,253 | | 1.088,80 |
| 42/0132 | SERVIZI DI PULIZIA | 231,00 | 231,00 | 0,054 | | 231,00 |
| 42/0260 | COMP. PROF. ATTINENTI L'ATTIVITA | 400,00 | 400,00 | 0,093 | | 400,00 |
| 42/0320 | SPESE TELEFONICHE | 1.243,27 | 1.243,27 | 0,289 | 20,00 | 994,62 |
| 42/0346 | SPESE PER VIAGGI | 209,00 | 209,00 | 0,049 | | 209,00 |
| 42/0355 | RICERCA, ADDESTRAM. E FORMAZIONE | 1.464,00 | 1.464,00 | 0,340 | | 1.464,00 |
| 42/0370 | ONERI BANCARI | 360,34 | 360,34 | 0,084 | | 360,34 |
| 42/0386 | TEN.PAGHE,CONT.,DICH.DA LAV.AUT. | 9.434,80 | 9.434,80 | 2,191 | | 9.434,80 |
| 42/0407 | ALTRI COSTI PER SERVIZI | 1.928,94 | 1.928,94 | 0,448 | | 1.928,94 |
| 43/0101 | NOLEGGIO DEDUCIBILE | 47,58 | 47,58 | 0,011 | | 47,58 |
| 44/0005 | CANONI DI LEASING BENI MOB. DED. | 674,12 | 674,12 | 0,157 | | 674,12 |
| 45/0010 | LIC. D'USO SOFTWARE D'ESERCIZIO | 376,86 | 376,86 | 0,088 | | 376,86 |
| 47/0010 | SALARI E STIPENDI | 263.672,48 | 263.672,48 | 61,245 | | 263.672,48 |
| 48/0005 | ONERI SOCIALI INPS | 59.116,19 | 59.116,19 | 13,731 | | 59.116,19 |
| 48/0025 | ONERI SOCIALI INAIL | 1.862,04 | 1.862,04 | 0,433 | | 1.862,04 |
| 49/0005 | TFR | 26.515,64 | 26.515,64 | 6,159 | | 26.515,64 |
| 49/0008 | TFR A FONDI PENSIONE (-50 DIP.) | 1.513,84 | 1.513,84 | 0,352 | | 1.513,84 |
| 51/0010 | ALTRI COSTI DEL PERSONALE | 1.290,60 | 1.290,60 | 0,300 | | 1.290,60 |
| 62/0005 | AMM.TO ORD. IMPIANTI GEN. DED. | | 2.023,60 | 0,470 | | 2.023,60 |
| 63/0005 | AMM.TO ORD.ATT.IND.LI E COMM.DED | | 203,22 | 0,047 | | 203,22 |
| 64/0010 | AMM.ORD.MACCH.ELETTTR.UFF.DED. | | 319,80 | 0,074 | | 319,80 |
| 66/0040 | AMM.TO ORD. ARREDAMENTO DED. | | 2.256,67 | 0,524 | | 2.256,67 |
| 80/0005 | IMPOSTA DI BOLLO | 128,10 | 128,10 | 0,030 | | 128,10 |
| 80/0070 | DIRITTI CAMERALI | 18,07 | 18,07 | 0,004 | | 18,07 |
| 81/0190 | ALTRI ONERI DI GESTIONE DED. | 6.200,00 | 6.200,00 | 1,440 | | 6.200,00 |
| 92/0190 | ALTRI INTER.PAS.E ONERI FIN.DED. | 204,19 | 204,19 | 0,047 | | 204,19 |
| TOTALI | | 425.718,96 | 430.522,25 | 100,002 | | 430.273,60 |
| UTILE FISCALE | | | | 10,079 | | 48.231,39 |

E) Informazioni relative ai beni immobili e agli atti di gestione del patrimonio

La scuola non è proprietaria dell'immobile.

| INFORMAZIONI | DATI | DATI |
|--------------|-------------------|--|
| Generali | Indirizzo | Viale Luigi Ridolfi 29 - Forlì |
| | Scuole presenti | Scuola dell'Infanzia San Giovanni Bosco FO1A01700T |
| Spazi | Aule | SI |
| | Cucina e dispensa | SI |
| | Mensa | SI |
| | Spazi esterni | SI |

Per quanto riguarda gli atti di gestione del patrimonio si rimanda a quanto riportato nel bilancio d'esercizio.